

# Holz und Kunst



Holz und Kunst









# Holz und Kunst





# Holz und Kunst







# Holz und Kunst





# Holz und Kunst





# Holz und Kunst













Holz und Kunst

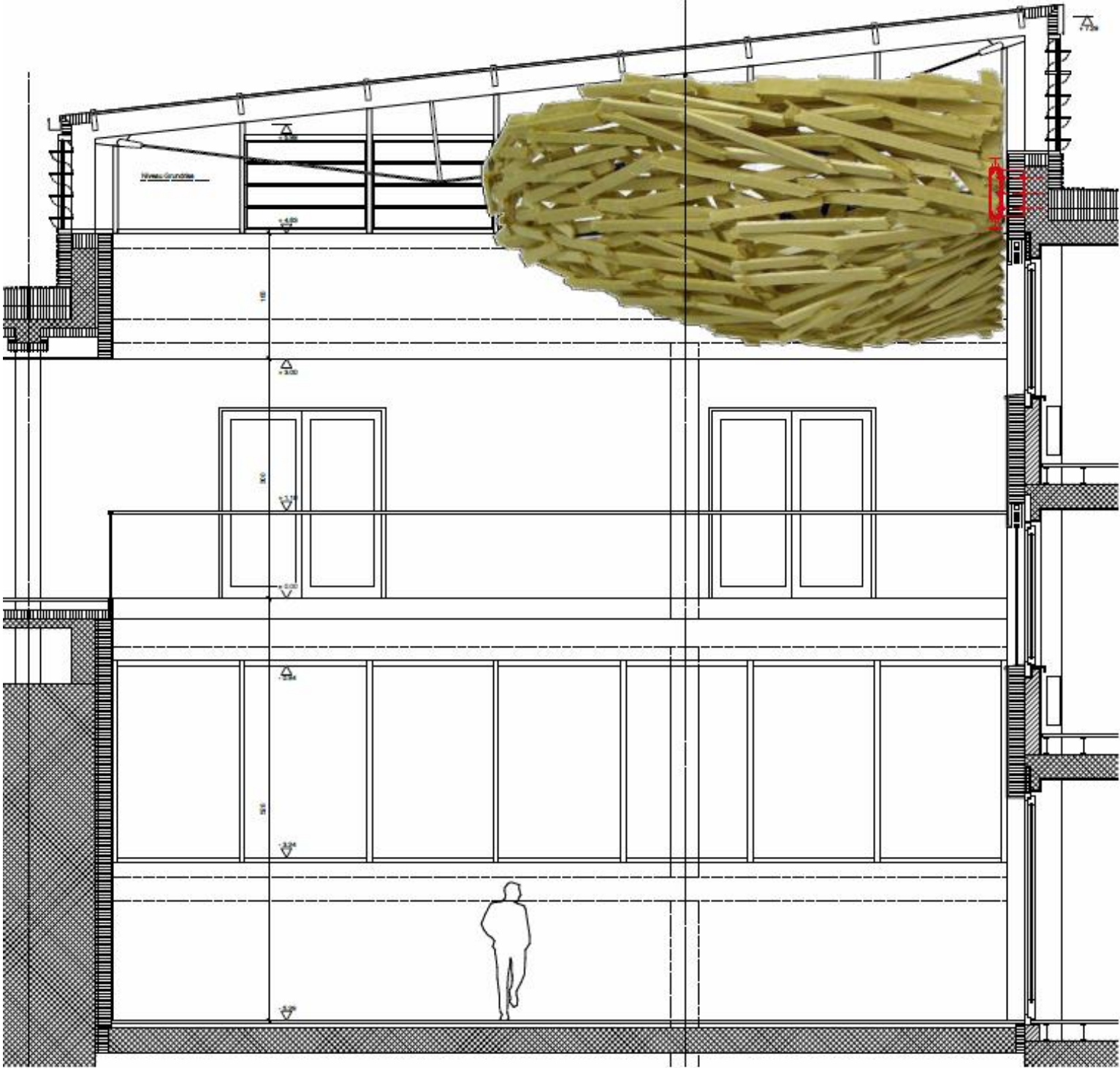



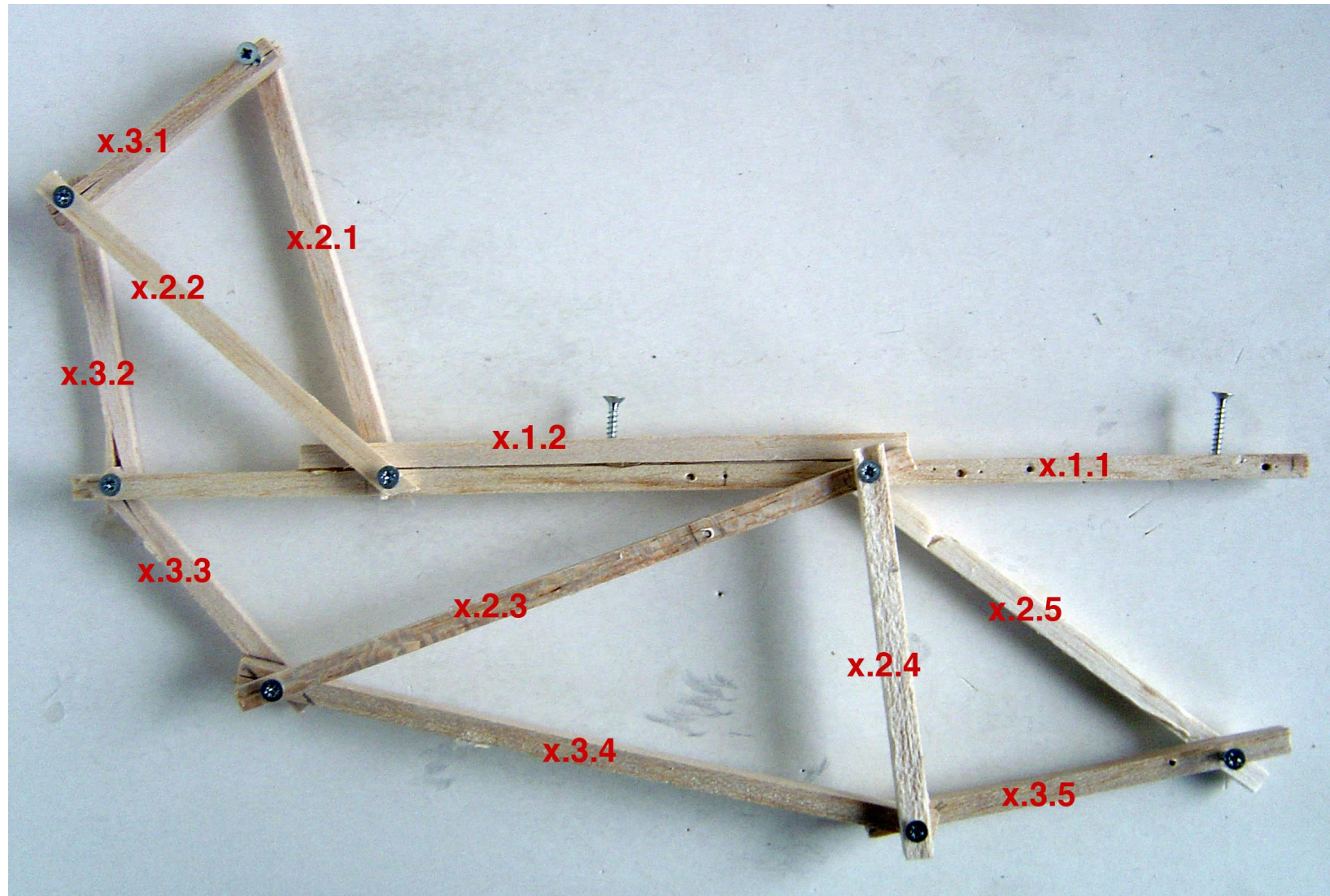







Holz und Kunst

















# Holz und Kunst





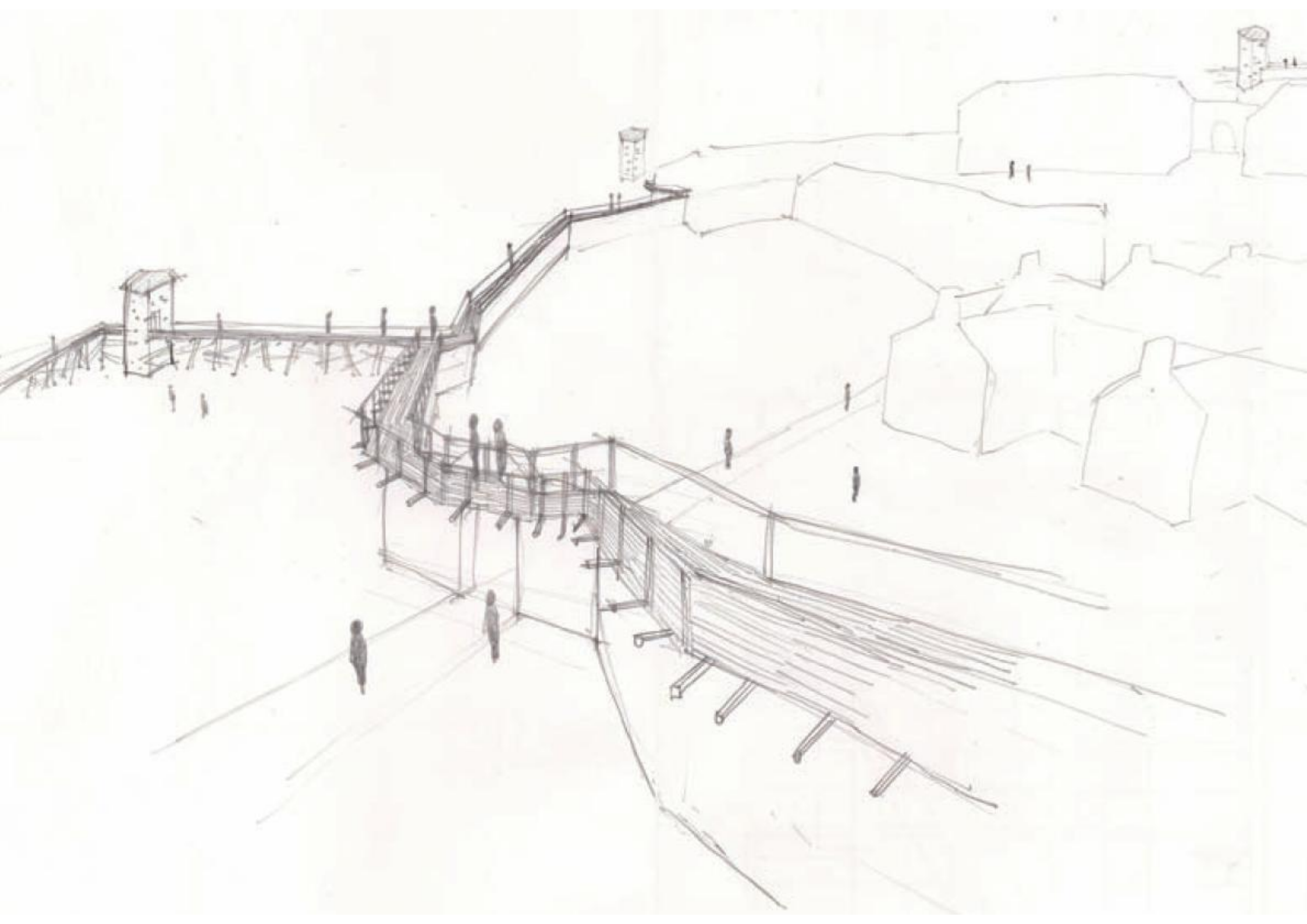







Log Tower Prototype		by Tadashi Kawamata + Christophe Scheidegger	
Schnitt Fundament Pfahle Akazie Mst.: 1/50	Plan Nr: 001-003b	Datum: 8.10.2012	
	Format: A4	Phase: Vorprojekt	
	Rev: -		
Bauherrschaft:	Kunstmuseum des Kantons Thurgau Kartause Ittingen / 8532 Warth / Schweiz	Künstler:	Tadashi Kawamata tkcs.structures@gmail.com
Ingenieur:	IHT Rafz GmbH Markus Zimmermann Bahnhofstrasse 18 / 8197 Rafz / Schweiz	Architekt:	Christophe Scheidegger Clarahofweg 9 / 4058 Basel / Schweiz ch.scheidegger@gmail.com / 0041 (0)79 777 5901

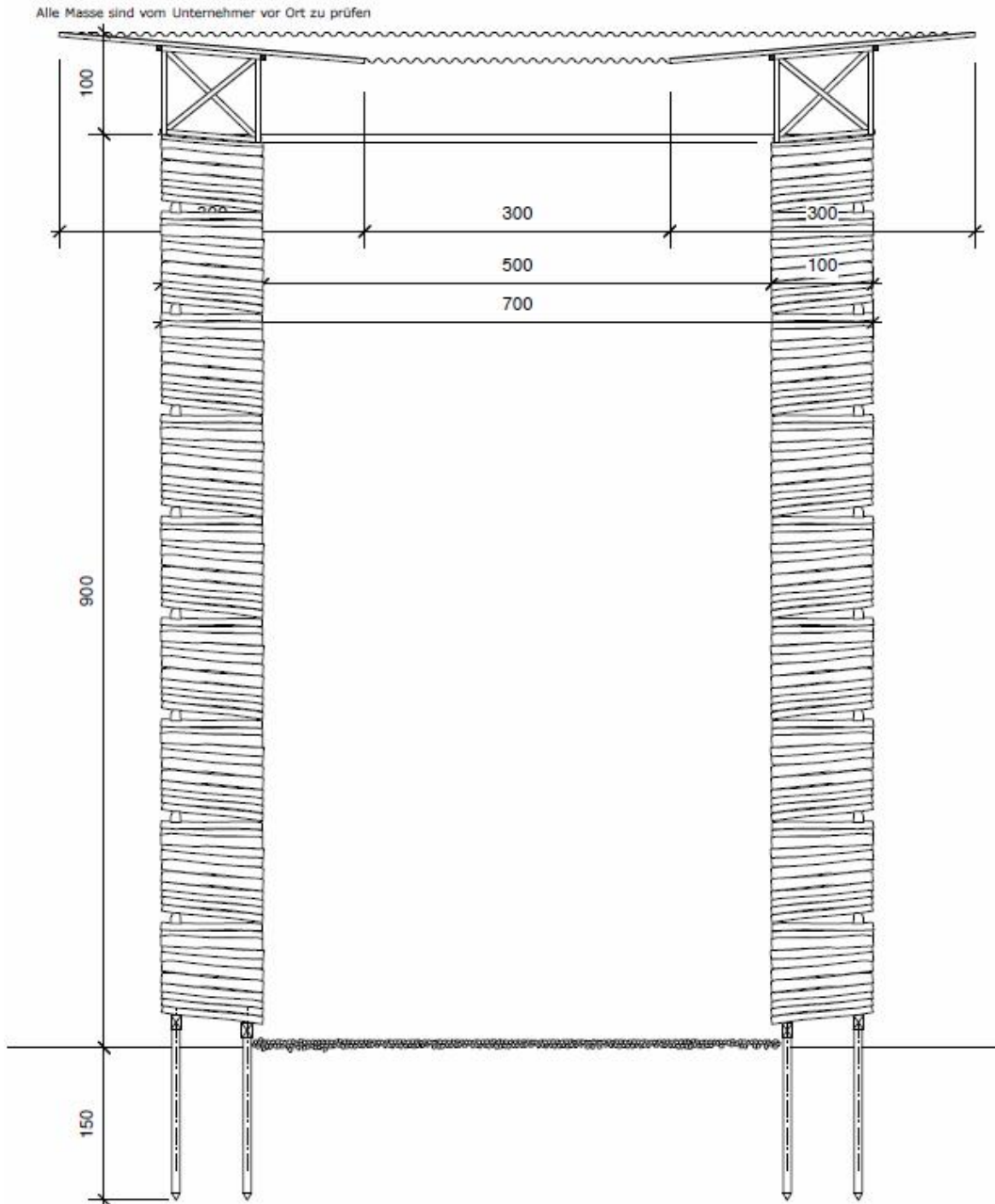



























Holz und Kunst





# Holz und Kunst













# Holz und Kunst





